Arkusz danych produktu

Specyfikacje

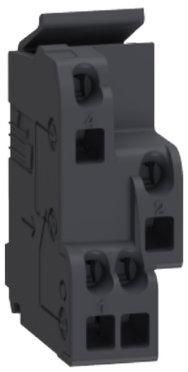

Compact INS/INV, styk pomocniczy do Compact NS100/630 OF lub SD lub SDE lub SDV 3/4P

29450

Parametry podstawowe

Typ produktu lub komponentu	Dodatkowy styk
Skrócona nazwa urządzenia	OF SD SDE SDV
Zastosowanie urządzenia	Monitoring stanu wyłącznika
Zgodność gamy	Compact (Compact NS630b...1600) Compact (Compact NS1600b...3200) Compact (ComPacT INS) Compact (Compact INV) Compact (Compact NSX) Easypact (EasyPact CVS) PowerPact (Multifix Ceiling) Compact (ComPact NSX DC)
Konfiguracja styków sygnałowych	1 NO/NZ

Parametry uzupełniające

Typ błędu	Ogólny błąd elektryczny
Sygnalizacja lokalna	Open/close: wskaźnik zał/wył Wskaźnik wyzwolenia przekaźnika: wskaźnik wyzwolenia Electrical fault: błąd zadziałania
Tyk styków dodatkowych	STANDARD
Sposób montażu	Zatrzaskowy
Znamionowy prąd cieplny przy konwekcyjnym chłodzeniu powietrznym [Ith]	5 A
Minimalne obciążenie	100 mA w 24 V prąd stały (DC)
Zacisk dodatkowego podłączenia	Sprężyna 0,5…1,5 mm² (AWG 20...AWG 16)
Kategoria wyposażenia / części zamiennych	Część zamienna dla Compact NS630b...1600 Część zamienna dla Compact NS1600b...3200

Jednostka opakowania

Unit Type of Package 1	PCE
Number of Units in Package 1	1
Package 1 Height	1,400 cm
Package 1 Width	7,000 cm

Wyłączenie odpowiedzialności: Niniejsza dokumentacja nie pełni funkcji zastępczej i nie powinna być wykorzystywana do określenia niezawodności lub przydatności opisanych w niej produktów do konkretnych zastosowań użytkownika

Package 1 Length	7,000 cm
Package 1 Weight	24 g
Unit Type of Package 2	BB1
Number of Units in Package 2	10
Package 2 Height	4,500 cm
Package 2 Width	16,000 cm
Package 2 Length	16,000 cm
Package 2 Weight	248 g
Unit Type of Package 3	S03
Number of Units in Package 3	300
Package 3 Height	30,000 cm
Package 3 Width	30,000 cm
Package 3 Length	40,000 cm
Package 3 Weight	5,826 kg

Oferta zrównoważonego rozwoju

Stan trwałej oferty	Produkt Green Premium
Rozporządzenie REACh	Deklaracja REACh
Bez SVHC REACh	Tak
Europejska dyrektywa RoHS	Zgodny Europejska deklaracja RoHS
Bez toksycznych metali ciężkich	Tak
Bez rtęci	Tak
Informacje na temat zwolnienia z RoHS	Tak
Norma RoHS Chiny	Dyrektywa RoHS Chiny Pro-aktywna dyrektywa RoHS Chiny (poza zakresem prawnym RoHS Chiny)
Ujawnienie informacji o wpływie na środowisko	Środowiskowy profil produktu
WEEE	Produkt należy zutylizować zgodnie z obowiązującymi na terenie Unii Europejskiej przepisami dotyczącymi odpadów i nie może on zostać wyrzucony wraz ze zwykłymi odpadami.
Bez PVC	Tak
Zawiera halogeny	Elementy produktu z tworzyw sztucznych bez zawartości halogenów

Warunki gwarancji

Gwarancja	18 miesięcy

Zalecane zamienniki