Karta charakterystyki technicznej
WDK Systemy kanałów instalacyjnych wykonanych z PCW

Naroże wewnętrzne

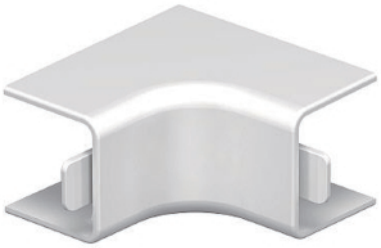

Naroże wewnętrzne do zmiany kierunków kanałów WDK.

Typ	Kolor	Wym. a mm	Opak. szt.	Waga kg/100 szt.	Nr kat.
WDK HI20020RW	czysta biel	38,5	4	0,619	**6191878**
WDK HI20020CW	biały	38,5	4	0,560	**6160018**
WDK HI20020LGR	jasnoszary	38,5	4	0,560	**6182011**
WDK HI20020GR	szary kamienny	38,5	4	0,560	**6158226**

PCW polichlorek winylu

