Karta charakterystyki technicznej
WDK Systemy kanałów instalacyjnych wykonanych z PCW

Naroże wewnętrzne

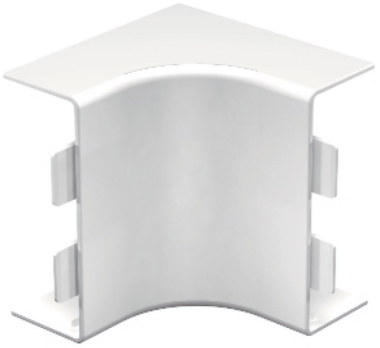

Naroże wewnętrzne do zmiany kierunków kanałów WDK.

Typ	Kolor	Wym. a mm	Opak. szt.	Waga kg/100 szt.	Nr kat.
WDK HI40110RW	czysta biel	110,5	2	9,726	**6191975**
WDK HI40110CW	biały	110,5	2	9,726	**6160123**
WDK HI40110LGR	jasnoszary	110,5	2	9,726	**6182143**
WDK HI40110GR	szary kamienny	110,5	2	9,726	**6021727**

PCW polichlorek winylu

